

METROPOLE

RUHR

BUSINESS

BOCHUM | BOTTROP | DORTMUND | DUISBURG | ENNEPE-RUHR-KREIS
ESSEN | GELSENKIRCHEN | HAGEN | HAMM | HERNE | KREIS RECKLINGHAUSEN
KREIS UNNA | KREIS WESEL | MÜLHEIM AN DER RUHR | OBERHAUSEN

Wirtschaftsbericht Ruhr 2022

24.8.2023 | Pressegespräch mit Prof. Dr. Julia Frohne und Stefan Schreiber

RESILIENZ UND STABILES WACHSTUM

WIRTSCHAFTSBERICHT RUHR

- Wirtschaftsbericht Ruhr 2022:
 - Daten zur Beschäftigungsentwicklung im Zehnjahresvergleich
 - Beschäftigung
 - Teilzeit und Vollzeit
 - Altersstruktur
 - Herkunft
 - Qualifikation
 - Die Entwicklung der Leitmärkte
- Einschätzung und aktuelle Lage
 - Stefan Schreiber, Hauptgeschäftsführer IHK zu Dortmund und Vors. BMR- Beirat
 - Prof. Dr. Julia Frohne, Geschäftsführerin BMR

Beschäftigungsentwicklung

WIRTSCHAFTSBERICHT
RUHR 2022

- Nach Stagnation während der Corona-Pandemie setzte die Metropole Ruhr den Erholungstrend in 2022 fort.
- Knapp 1,85 Millionen Personen sozialversicherungspflichtig beschäftigt
 - Höchster Stand seit 1976
 - ein Plus von +2,1 % im Vergleich zum Vorjahr
 - Dynamischer als die vergleichsweise Entwicklung in NRW (+1,9 %) und dem bundesweiten Durchschnitt (+1,9 %).

RESILIENZ UND STABILES WACHSTUM

NEUE STÄRKEN



- Diskussion über Wettbewerbsfähigkeit Deutschlands nimmt Fahrt auf.
 - Energiekosten
 - Konjunkturaussichten
 - Chinarisiko
 - Digitalisierung
 - Infrastruktur
 - Bürokratie
 - Produktivitätsrisiko
- Demografische Entwicklung spitzt sich auch im Ruhrgebiet zu
 - Beschäftigte werden immer älter



WEITER AUF WACHSTUMSKURS

BESCHÄFTIGUNG

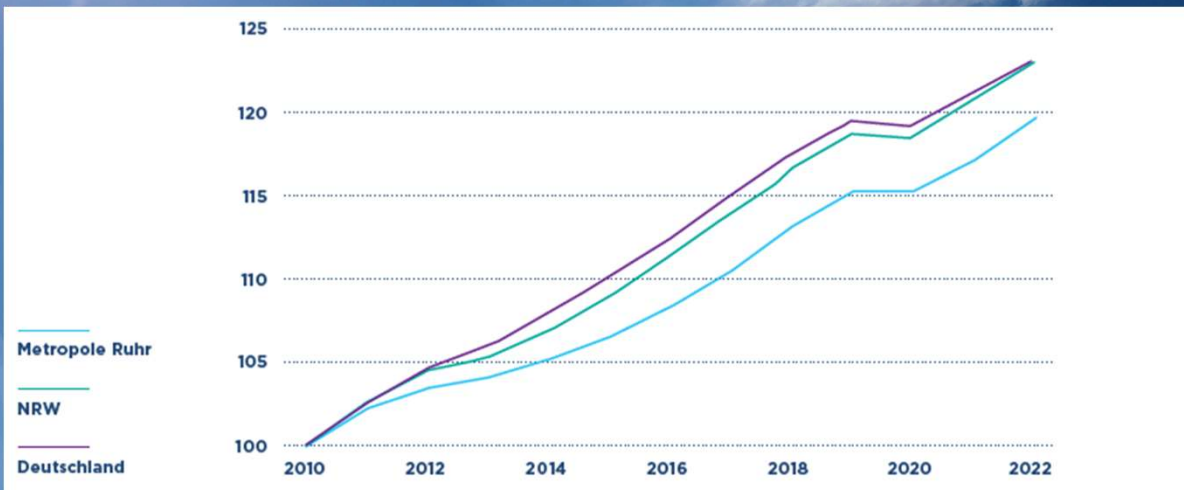

- 1.847.581 Millionen Beschäftigte in der Metropole Ruhr 2022
 - Höchster Wert seit 1976
- Beschäftigungswachstum im Jahresvergleich:
 - Metropole Ruhr +2,1 %
 - NRW +1,9 %
 - Bund +1,9 %
- Beschäftigungswachstum seit 2010:
 - Metropole Ruhr 19,6 %
 - NRW 23,0 %
 - Bund 23,2 %

TEILZEIT

BESCHÄFTIGUNG



Aktuelle Zahlen

- Metropole Ruhr: 1.293.023 Beschäftigte (+70,0 %)
- NRW: 5.131.905 Beschäftigte (+71,0 %)
- Deutschland: 24.198.597 Beschäftigte (+70,3%)

- Teilzeit 2022:
 - Metropole Ruhr
 - 554.558 Beschäftigte
 - NRW
 - 2.100.936 Beschäftigte
 - Deutschland
 - 10.245.104 Beschäftigte

ALTERSSTRUKTUR

BESCHÄFTIGUNG



- Beschäftigung der über 55-Jährigen hat seit 2010 in der Metropole Ruhr zugenommen (+85,2 %)
 - 2010: 216.564
 - 2022: 401.167
- 2022 waren 21,7 % der sozialversicherungspflichtig Beschäftigten über 55 Jahre alt
 - Anteil 2010 betrug nur 14%
- Über-65-Jährige 26.911
 - Anteil 1,5%; seit 2010 +257%)
- 25-55-Jährige: 1.238.401
 - Anteil 67%, seit 2010 +7,4%
- Unter-25-Jährigen: 181.102
 - Anteil 9,8%, seit 2010 +7,4%

HERKUNFT

AUSLÄNDISCHE BESCHÄFTIGTE



- 2022 arbeiteten 264.071 ausländische Beschäftigte in der Metropole Ruhr
 - +130,3 % seit 2010
 - +10,2 % in 2022
 - Anteil von 14,5% an der Beschäftigung
- NRW: 1.003.107 Beschäftigte
 - +124,6 % seit 2010
- Deutschland: 4.983.711 Beschäftigte
 - + 163,1 % seit 2010

QUALIFIKATION

AKADEMIKER

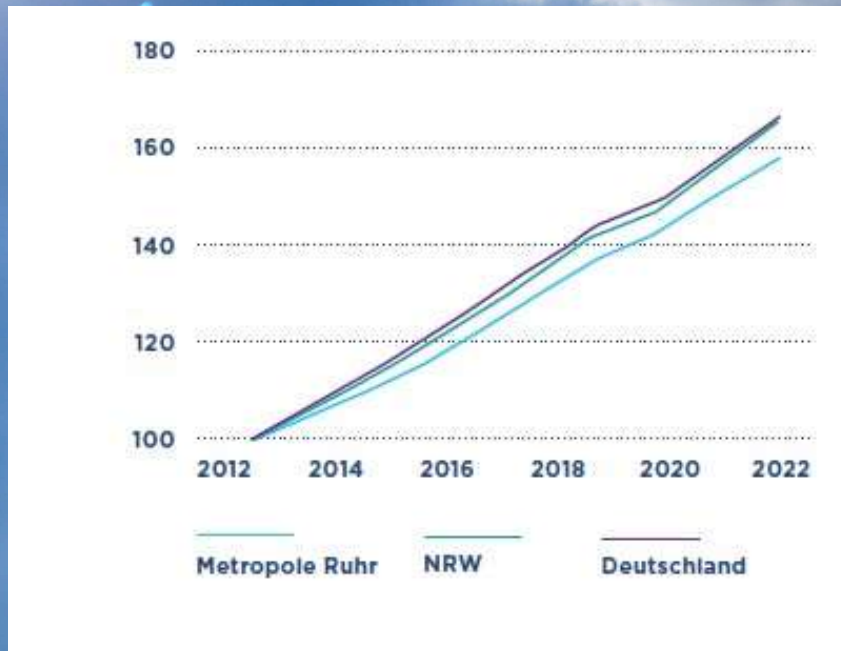

- Seit 2013 ein stark steigender Anteil von Hochqualifizierten mit akademischen Abschlüssen in der Metropole Ruhr: +57,0 %
 - +4,9% seit 2021
- Qualifikation im Ruhrgebiet
 - Ohne Ausbildung: 288.756 (Anteil von 17,5 %)
 - Berufsabschluss: 1.077.785 (Anteil von 65,4 %)
 - Akademiker: 281.898 (Anteil von + 17,1 %)
- Besonders hoher Anteil im Leitmarkt Digitale Kommunikation: Anteil akademisch Beschäftigte 30,8 %

AKTUELLE
KENNZAHLEN FÜR
DIE METROPOLE
RUHR:
LEITMÄRKTE

- Trotz der geopolitischen Krisen sind 2022 in allen Leitmärkten Beschäftigungszuwächse festzustellen
- Umsätze und Anzahl der Unternehmen sind 2021 von der Corona-Pandemie weitgehend unbeeinflusst geblieben.
- Sechs der neun Leitmärkte verzeichneten 2022 ein stärkeres Wachstum als auf Landes- und Bundesebene.
- Beispiele:
 - Leitmärkte Freizeit & Events (+5.626; +7,1 %)
 - Bildung & Wissen (+4.137; +4,4 %)
 - Industrieller Kern & Unternehmerische Dienste (+7.153; +2,2 %)



DIE LEITMÄRKTE

RESSOURCENEFFIZIENZ

**Sozialversicherungspflichtig
Beschäftigte 2022**
in der Metropole Ruhr

77.750

(i.V. zu 2021: +0,6 %)

Euro Umsatz 2021
in der Metropole Ruhr

93,67 Mrd.

(i.V. zu 2020: +15,5 %)

Erwerbstätige 2022
in der Metropole Ruhr

88.825

(i.V. zu 2021: +0,6 %)

Unternehmen 2021
in der Metropole Ruhr

9.092

(i.V. zu 2020: +1,5 %)

DIE LEITMÄRKTE

BILDUNG UND WISSEN

**Sozialversicherungspflichtig
Beschäftigte 2022**
in der Metropole Ruhr

97.348

(i.V. zu 2021: +4,6 %)

Euro Umsatz 2021
in der Metropole Ruhr

1,22 Mrd.

(i.V. zu 2020: -3,7 %)

Erwerbstätige 2022
in der Metropole Ruhr

150.244

(i.V. zu 2021: +4,4 %)

Unternehmen 2021
in der Metropole Ruhr

2.653

(i.V. zu 2020: -1,0 %)

DIE LEITMÄRKTE

DIGITALE KOMMUNIKATION

Sozialversicherungspflichtig Beschäftigte 2022

in der Metropole Ruhr

65.353

(i.V. zu 2021: +3,3 %)

Euro Umsatz 2021

in der Metropole Ruhr

12,57 Mrd.

(i.V. zu 2020: +16,2 %)

Erwerbstätige 2022

in der Metropole Ruhr

87.511

(i.V. zu 2021: +3,3 %)

Unternehmen 2021

in der Metropole Ruhr

6.929

(i.V. zu 2020: +3,2 %)

DIE LEITMÄRKTE

FREIZEIT & EVENTS

**Sozialversicherungspflichtig
Beschäftigte 2022**
in der Metropole Ruhr

84.361

(i.V. zu 2021: +7,1%)

Euro Umsatz 2021
in der Metropole Ruhr

12,58 Mrd.

(i.V. zu 2020: +5,1%)

Erwerbstätige 2022
in der Metropole Ruhr

119.863

(i.V. zu 2021: +7,1%)

Unternehmen 2021
in der Metropole Ruhr

19.049

(i.V. zu 2020: -3,9%)

DIE LEITMÄRKTE

GESUNDHEIT

Sozialversicherungspflichtig Beschäftigte 2022

In der Metropole Ruhr

367.365

(i.V. zu 2021: +1,6 %)

Euro Umsatz 2021

In der Metropole Ruhr

34,14 Mrd.

(i.V. zu 2020: +38,8 %)

Erwerbstätige 2022

In der Metropole Ruhr

545.754

(i.V. zu 2021: +1,6 %)

Unternehmen 2021

In der Metropole Ruhr

8.365

(i.V. zu 2020: -2,6 %)

DIE LEITMÄRKTE

INDUSTRIELLER KERN

**Sozialversicherungspflichtig
Beschäftigte 2022**
in der Metropole Ruhr

331.499

(i.V. zu 2021: +2,2 %)

Euro Umsatz 2021
in der Metropole Ruhr

85,78 Mrd.

(i.V. zu 2020: +19,4 %)

Erwerbstätige 2022
in der Metropole Ruhr

421.013

(i.V. zu 2021: +2,2 %)

Unternehmen 2021
in der Metropole Ruhr

19.470

(i.V. zu 2020: +/-0,0 %)

Einschätzung und aktuelle Situation

WIRTSCHAFTSBERICHT
RUHR 2022

- Wirtschaftsbericht Ruhr 2022

ANGESPANNTRE KONJUNKTURELLE LAGE

- DIHK- und IHK-Umfragen zeigen schwache wirtschaftliche Lage. Unternehmen spüren:
- Inflation, v.a. hohe Energiepreise
- Fachkräftemangel (2030 fehlen rd. 270.000 Fachkräfte im Ruhrgebiet, mehrheitlich beruflich qualifizierte)
- Übermaß an Bürokratie

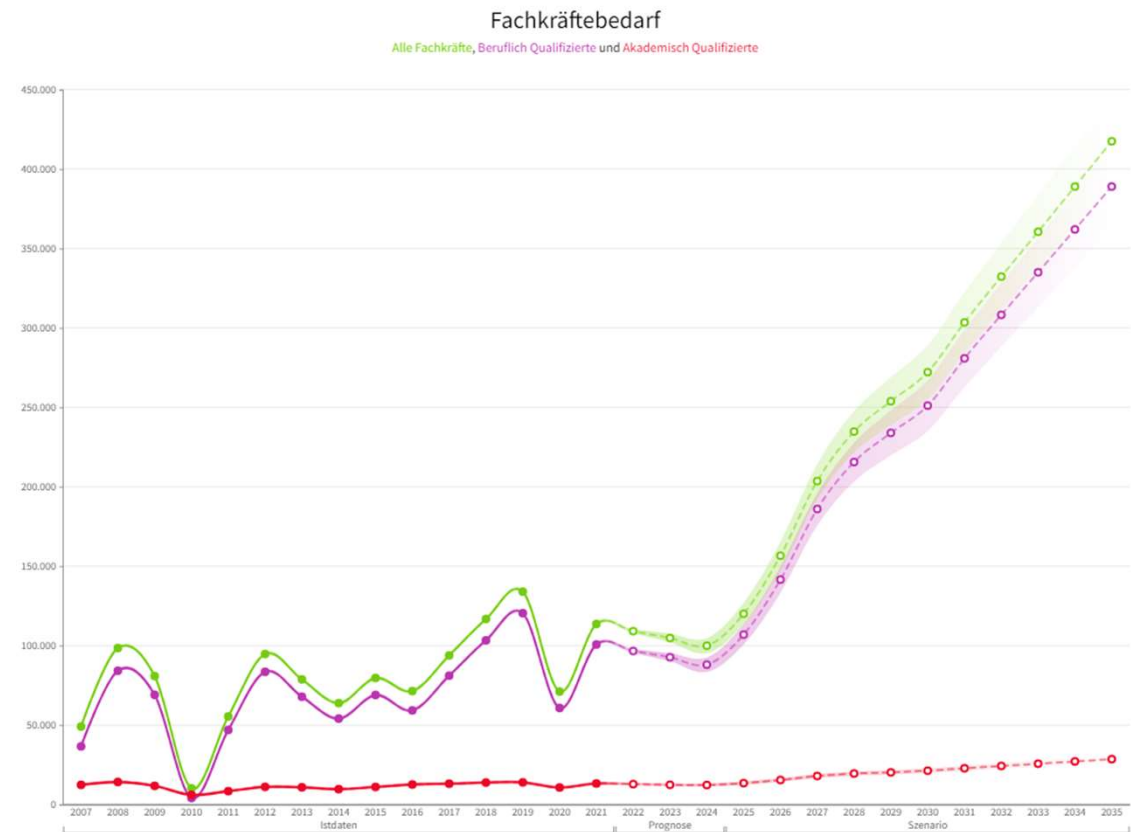
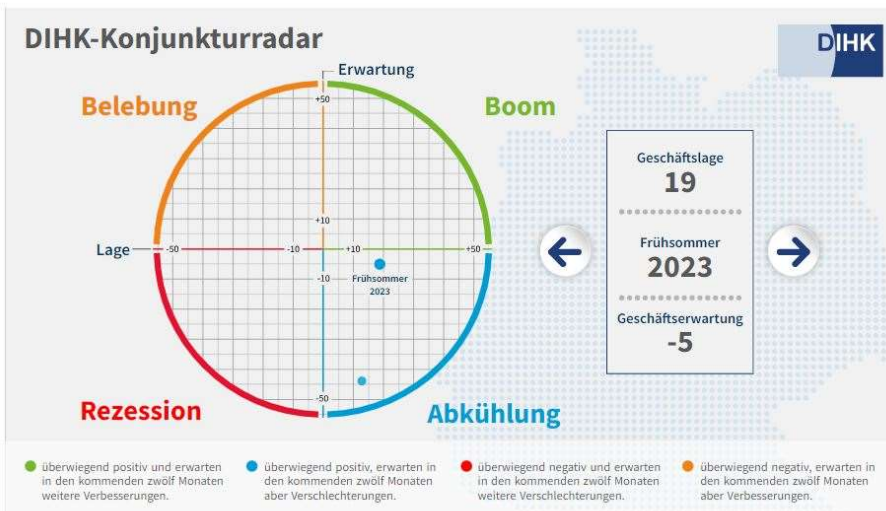

Stefan Schreiber | 24.08.2023 |
Wirtschaftsbericht Ruhr 2022

- Wirtschaftsbericht Ruhr 2022

AUSBILDUNGSMARKT UND AZUBI-KAMPAGNE

Neue Ausbildungsverträge der Ruhr IHKs Stand 1. August

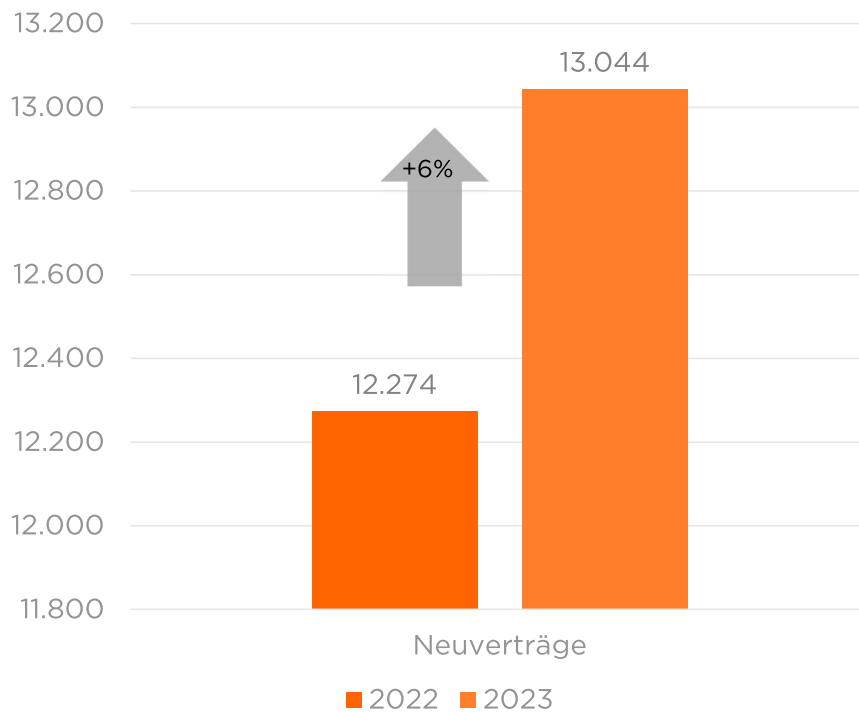

**WAS WIR MAL WERDEN WOLLEN:
STOLZ AUF UNS.**

**JETZT
#KÖNNENLERNEN**

Ausbildung macht mehr aus uns. Für weitere Informationen wenden Sie sich an Ihre regionalen IHK-Ansprechpartner:innen

Ausbildung macht mehr aus uns

VIELEN DANK

GIBT ES FRAGEN?

Business Metropole Ruhr GmbH
Kronprinzenstr. 30
45128 Essen

Prof. Dr. Julia Frohne
frohne@business.ruhr

IHK zu Dortmund
Märkische Straße 120
44141 Dortmund

Stefan Schreiber
s.schreiber@dortmund.ihk.de



METROPOLE

RUHR

BUSINESS

BOCHUM | BOTTROP | DORTMUND | DUISBURG | ENNEPE-RUHR-KREIS
ESSEN | GELSENKIRCHEN | HAGEN | HAMM | HERNE | KREIS RECKLINGHAUSEN
KREIS UNNA | KREIS WESEL | MÜLHEIM AN DER RUHR | OBERHAUSEN

Wirtschaftsbericht Ruhr 2022

24.8.2023 | Pressegespräch mit Prof. Dr. Julia Frohne und Stefan Schreiber

RESILIENZ UND STABILES WACHSTUM

WIRTSCHAFTSBERICHT RUHR

- Wirtschaftsbericht Ruhr 2022:
 - Daten zur Beschäftigungsentwicklung im Zehnjahresvergleich
 - Beschäftigung
 - Teilzeit und Vollzeit
 - Altersstruktur
 - Herkunft
 - Qualifikation
 - Die Entwicklung der Leitmärkte
- Einschätzung und aktuelle Lage
 - Stefan Schreiber, Hauptgeschäftsführer IHK zu Dortmund und Vors. BMR- Beirat
 - Prof. Dr. Julia Frohne, Geschäftsführerin BMR

Beschäftigungsentwicklung

WIRTSCHAFTSBERICHT
RUHR 2022

- Nach Stagnation während der Corona-Pandemie setzte die Metropole Ruhr den Erholungstrend in 2022 fort.
- Knapp 1,85 Millionen Personen sozialversicherungspflichtig beschäftigt
 - Höchster Stand seit 1976
 - ein Plus von +2,1 % im Vergleich zum Vorjahr
 - Dynamischer als die vergleichsweise Entwicklung in NRW (+1,9 %) und dem bundesweiten Durchschnitt (+1,9 %).

RESILIENZ UND STABILES WACHSTUM

NEUE STÄRKEN



- Diskussion über Wettbewerbsfähigkeit Deutschlands nimmt Fahrt auf.
 - Energiekosten
 - Konjunkturaussichten
 - Chinarisiko
 - Digitalisierung
 - Infrastruktur
 - Bürokratie
 - Produktivitätsrisiko
- Demografische Entwicklung spitzt sich auch im Ruhrgebiet zu
 - Beschäftigte werden immer älter



WEITER AUF WACHSTUMSKURS

BESCHÄFTIGUNG

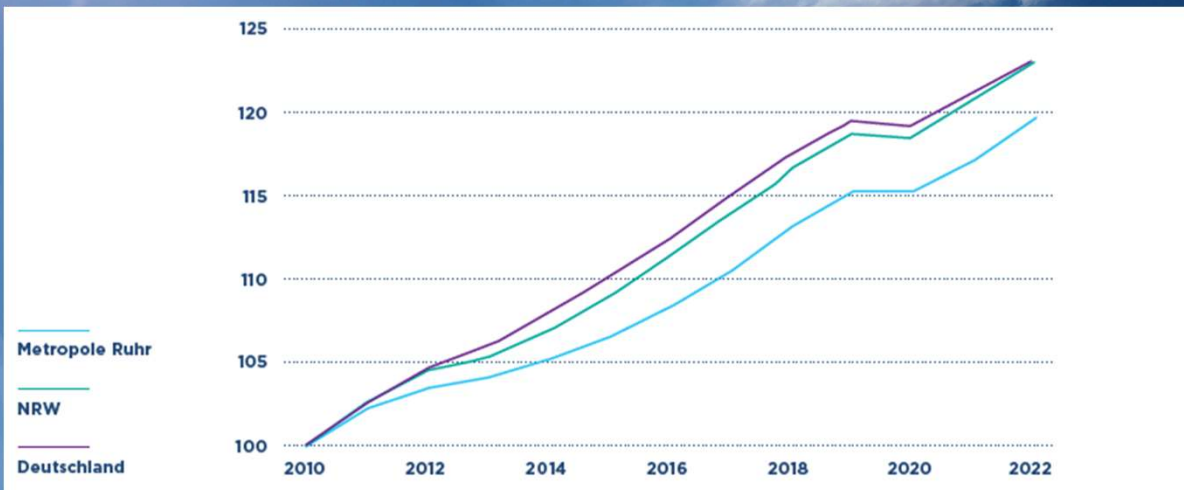

- 1.847.581 Millionen Beschäftigte in der Metropole Ruhr 2022
 - Höchster Wert seit 1976
- Beschäftigungswachstum im Jahresvergleich:
 - Metropole Ruhr +2,1 %
 - NRW +1,9 %
 - Bund +1,9 %
- Beschäftigungswachstum seit 2010:
 - Metropole Ruhr 19,6 %
 - NRW 23,0 %
 - Bund 23,2 %

TEILZEIT

BESCHÄFTIGUNG

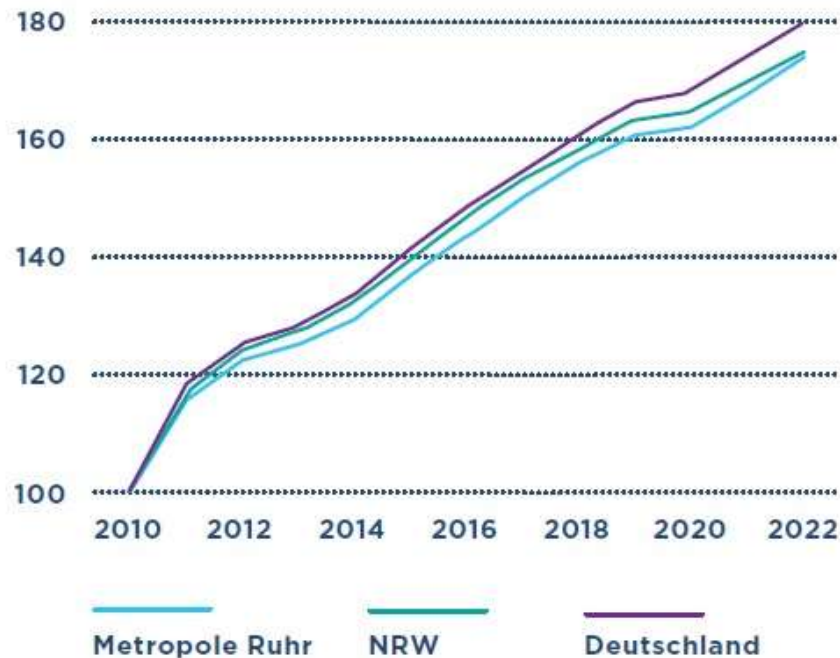

Aktuelle Zahlen

- Metropole Ruhr: 1.293.023 Beschäftigte (+70,0 %)
- NRW: 5.131.905 Beschäftigte (+71,0 %)
- Deutschland: 24.198.597 Beschäftigte (+70,3%)

- Teilzeit 2022:
 - Metropole Ruhr
 - 554.558 Beschäftigte
 - NRW
 - 2.100.936 Beschäftigte
 - Deutschland
 - 10.245.104 Beschäftigte

ALTERSSTRUKTUR

BESCHÄFTIGUNG

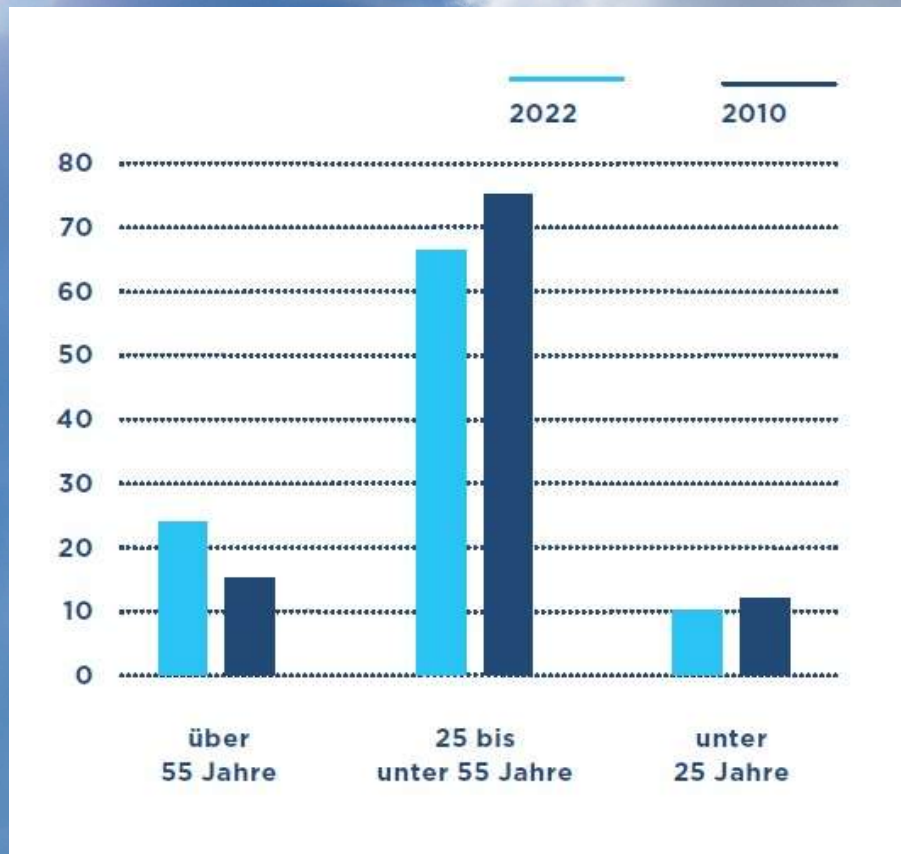

- Beschäftigung der über 55-Jährigen hat seit 2010 in der Metropole Ruhr zugenommen (+85,2 %)
 - 2010: 216.564
 - 2022: 401.167
- 2022 waren 21,7 % der sozialversicherungspflichtig Beschäftigten über 55 Jahre alt
 - Anteil 2010 betrug nur 14%
- Über-65-Jährige 26.911
 - Anteil 1,5%; seit 2010 +257%)
- 25-55-Jährige: 1.238.401
 - Anteil 67%, seit 2010 +7,4%
- Unter-25-Jährigen: 181.102
 - Anteil 9,8%, seit 2010 +7,4%

HERKUNFT

AUSLÄNDISCHE BESCHÄFTIGTE

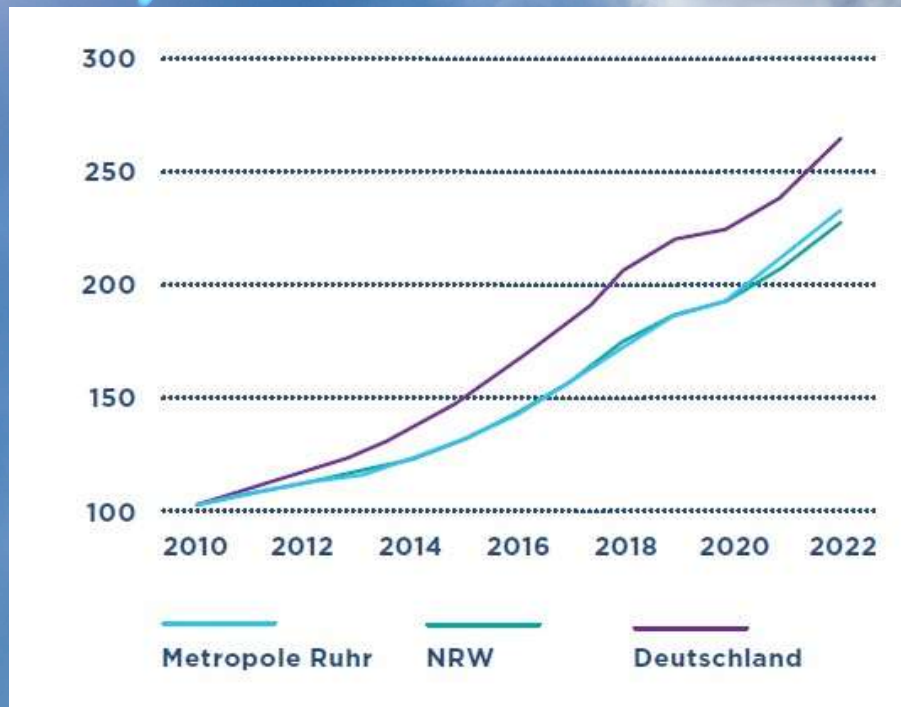

- 2022 arbeiteten 264.071 ausländische Beschäftigte in der Metropole Ruhr
 - +130,3 % seit 2010
 - +10,2 % in 2022
 - Anteil von 14,5% an der Beschäftigung
- NRW: 1.003.107 Beschäftigte
 - +124,6 % seit 2010
- Deutschland: 4.983.711 Beschäftigte
 - + 163,1 % seit 2010

QUALIFIKATION

AKADEMIKER



- Seit 2013 ein stark steigender Anteil von Hochqualifizierten mit akademischen Abschlüssen in der Metropole Ruhr: +57,0 %
 - +4,9% seit 2021
- Qualifikation im Ruhrgebiet
 - Ohne Ausbildung: 288.756 (Anteil von 17,5 %)
 - Berufsabschluss: 1.077.785 (Anteil von 65,4 %)
 - Akademiker: 281.898 (Anteil von + 17,1 %)
- Besonders hoher Anteil im Leitmarkt Digitale Kommunikation: Anteil akademisch Beschäftigte 30,8 %

AKTUELLE
KENNZAHLEN FÜR
DIE METROPOLE
RUHR:
LEITMÄRKTE

- Trotz der geopolitischen Krisen sind 2022 in allen Leitmärkten Beschäftigungszuwächse festzustellen
- Umsätze und Anzahl der Unternehmen sind 2021 von der Corona-Pandemie weitgehend unbeeinflusst geblieben.
- Sechs der neun Leitmärkte verzeichneten 2022 ein stärkeres Wachstum als auf Landes- und Bundesebene.
- Beispiele:
 - Leitmärkte Freizeit & Events (+5.626; +7,1 %)
 - Bildung & Wissen (+4.137; +4,4 %)
 - Industrieller Kern & Unternehmerische Dienste (+7.153; +2,2 %)



DIE LEITMÄRKTE

RESSOURCENEFFIZIENZ

**Sozialversicherungspflichtig
Beschäftigte 2022**
in der Metropole Ruhr

77.750

(i.V. zu 2021: +0,6 %)

Euro Umsatz 2021
in der Metropole Ruhr

93,67 Mrd.

(i.V. zu 2020: +15,5 %)

Erwerbstätige 2022
in der Metropole Ruhr

88.825

(i.V. zu 2021: +0,6 %)

Unternehmen 2021
in der Metropole Ruhr

9.092

(i.V. zu 2020: +1,5 %)

DIE LEITMÄRKTE

BILDUNG UND WISSEN

**Sozialversicherungspflichtig
Beschäftigte 2022**
in der Metropole Ruhr

97.348

(i.V. zu 2021: +4,6 %)

Euro Umsatz 2021
in der Metropole Ruhr

1,22 Mrd.

(i.V. zu 2020: -3,7 %)

Erwerbstätige 2022
in der Metropole Ruhr

150.244

(i.V. zu 2021: +4,4 %)

Unternehmen 2021
in der Metropole Ruhr

2.653

(i.V. zu 2020: -1,0 %)

DIE LEITMÄRKTE

DIGITALE KOMMUNIKATION

Sozialversicherungspflichtig Beschäftigte 2022

in der Metropole Ruhr

65.353

(i.V. zu 2021: +3,3 %)

Euro Umsatz 2021

in der Metropole Ruhr

12,57 Mrd.

(i.V. zu 2020: +16,2 %)

Erwerbstätige 2022

in der Metropole Ruhr

87.511

(i.V. zu 2021: +3,3 %)

Unternehmen 2021

in der Metropole Ruhr

6.929

(i.V. zu 2020: +3,2 %)

DIE LEITMÄRKTE

FREIZEIT & EVENTS

**Sozialversicherungspflichtig
Beschäftigte 2022**
in der Metropole Ruhr

84.361

(i.V. zu 2021: +7,1%)

Euro Umsatz 2021
in der Metropole Ruhr

12,58 Mrd.

(i.V. zu 2020: +5,1%)

Erwerbstätige 2022
in der Metropole Ruhr

119.863

(i.V. zu 2021: +7,1%)

Unternehmen 2021
in der Metropole Ruhr

19.049

(i.V. zu 2020: -3,9%)

DIE LEITMÄRKTE

GESUNDHEIT

Sozialversicherungspflichtig Beschäftigte 2022

In der Metropole Ruhr

367.365

(i.V. zu 2021: +1,6 %)

Euro Umsatz 2021

In der Metropole Ruhr

34,14 Mrd.

(i.V. zu 2020: +38,8 %)

Erwerbstätige 2022

In der Metropole Ruhr

545.754

(i.V. zu 2021: +1,6 %)

Unternehmen 2021

In der Metropole Ruhr

8.365

(i.V. zu 2020: -2,6 %)

DIE LEITMÄRKTE

INDUSTRIELLER KERN

**Sozialversicherungspflichtig
Beschäftigte 2022**
in der Metropole Ruhr

331.499

(i.V. zu 2021: +2,2 %)

Euro Umsatz 2021
in der Metropole Ruhr

85,78 Mrd.

(i.V. zu 2020: +19,4 %)

Erwerbstätige 2022
in der Metropole Ruhr

421.013

(i.V. zu 2021: +2,2 %)

Unternehmen 2021
in der Metropole Ruhr

19.470

(i.V. zu 2020: +/-0,0 %)

Einschätzung und aktuelle Situation

WIRTSCHAFTSBERICHT
RUHR 2022

- Wirtschaftsbericht Ruhr 2022

ANGESPANNTE KONJUNKTURELLE LAGE

- DIHK- und IHK-Umfragen zeigen schwache wirtschaftliche Lage. Unternehmen spüren:
- Inflation, v.a. hohe Energiepreise
- Fachkräftemangel (2030 fehlen rd. 270.000 Fachkräfte im Ruhrgebiet, mehrheitlich beruflich qualifizierte)
- Übermaß an Bürokratie

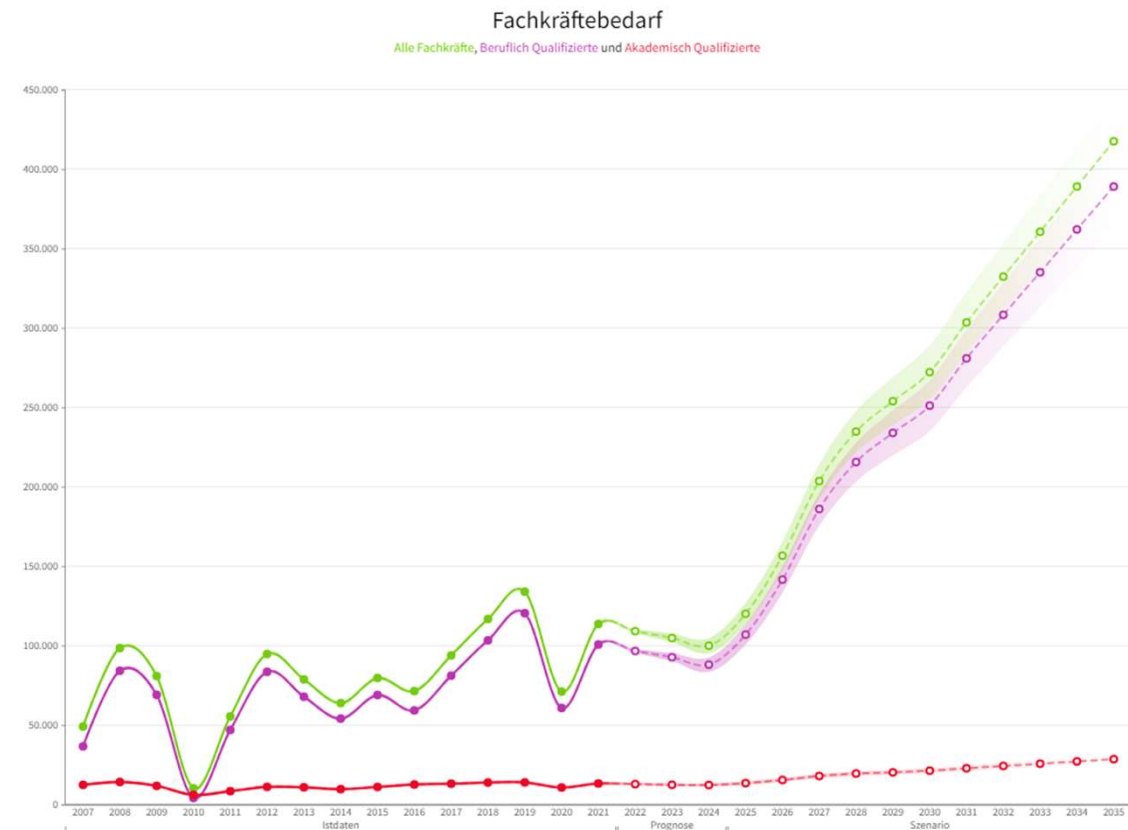
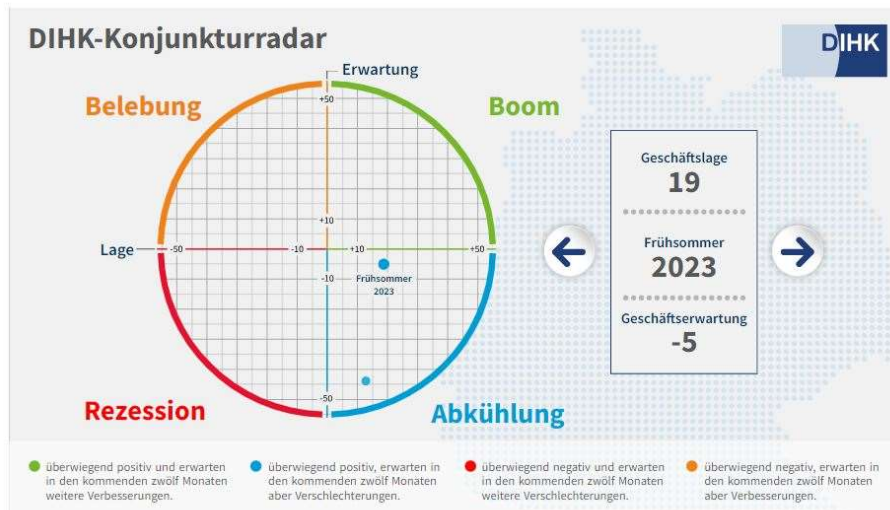

Stefan Schreiber | 24.08.2023 |
Wirtschaftsbericht Ruhr 2022

- Wirtschaftsbericht Ruhr 2022

AUSBILDUNGSMARKT UND AZUBI-KAMPAGNE

Neue Ausbildungsverträge der Ruhr IHKs Stand 1. August

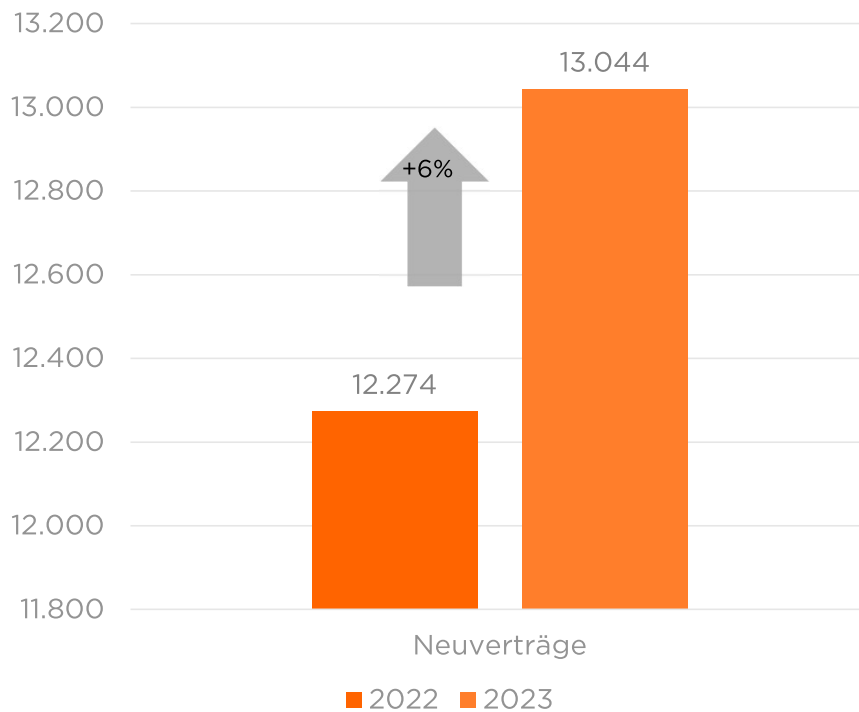

**WAS WIR MAL WERDEN WOLLEN:
STOLZ AUF UNS.**

**JETZT
#KÖNNENLERNEN**

Ausbildung macht mehr aus uns. Für weitere Informationen wenden Sie sich an Ihre regionalen IHK-Ansprechpartner:innen

Ausbildung macht mehr aus uns

VIELEN DANK

GIBT ES FRAGEN?

Business Metropole Ruhr GmbH
Kronprinzenstr. 30
45128 Essen

Prof. Dr. Julia Frohne
frohne@business.ruhr

IHK zu Dortmund
Märkische Straße 120
44141 Dortmund

Stefan Schreiber
s.schreiber@dortmund.ihk.de

